Legende Bodenbeläge

- PVC R9
- PVC R9, ableitfähig
- PVC R10
- PVC, Sporthallenboden (in Turnhalle mit Basketballmarkierung)
- flächenelastischer Schwingboden VE130
- staubbindender Anstrich
- Versiegelung R9
- Beschichtung R9
- Beschichtung R10, Barfußklasse b
- Beschichtung, ableitfähig
- Beschichtung gem WHG, Epoxidharzbasis, mehrfrlagig
- Epoxybeschichtung hochabriebfest R10
- 2K Epoxidharzbeschichtung R9 säurefest
- dkl wasserfester Anstrich
- Außenbereich Beschichtung frostsicher
- Fliesen R9
- Fliesen R10

INDEX: VORABZUG / 09.01.2026

KLINIKUM AM EUROPAKANAL
GENERALAUSBAUPLANUNG BA1

M 1/50

Grundriss UG Übersicht Bodenbeläge

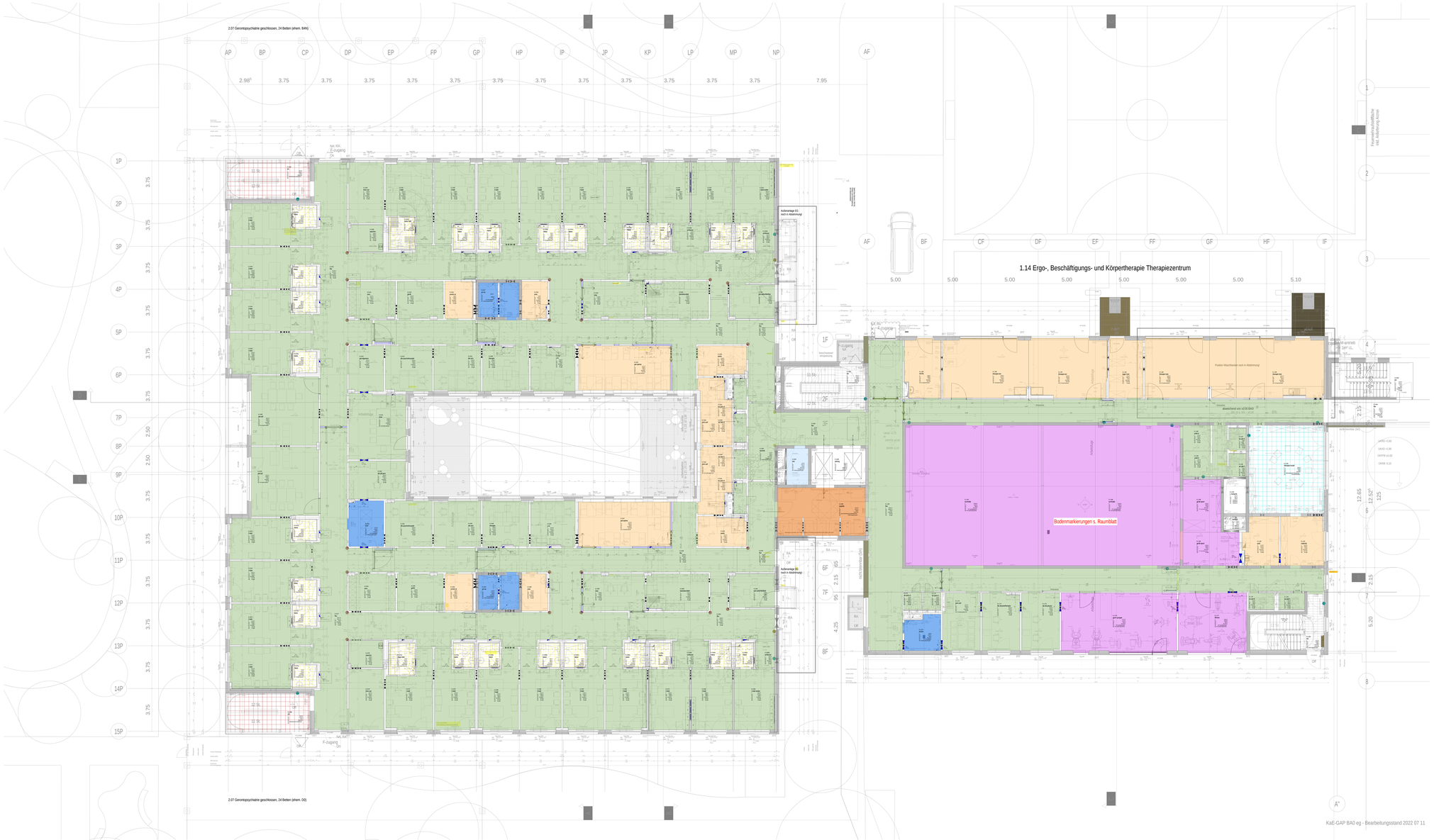

Legende Bodenbeläge

- PVC R9
- PVC R9, ableitfähig
- PVC R10
- PVC, Sporthallenboden (in Turnhalle mit Basketballmarkierung)
- flächenelastischer Schwingboden VE130
- staubbindender Anstrich
- Versiegelung R9
- Beschichtung R9
- Beschichtung R10, Barfußklasse b
- Beschichtung, ableitfähig
- Beschichtung gem WHG, Epoxidharzbasis, mehrfrlagig
- Epoxybeschichtung hochabriebfest R10
- 2K Epoxidharzbeschichtung R9 säurefest
- 6kl wasserfester Anstrich
- Außenbereich Beschichtung frostsicher
- Fliesen R9
- Fliesen R10

KaE-GAP BA0 eg - Bearbeitungsstand 2022 07 11

INDEX: VORABZUG / 09.01.2026

KLINIKUM AM EUROPAKANAL
GENERALAUSBAUPLANUNG BA1

M 1/50

Grundriss EG Übersicht Bodenbeläge

2.07 Allgemeinpsychiatrie geschlossen, 24 Betten (ehem. B3 Süd)
2.07 Allgemeinpsychiatrie geschlossen, 23 Betten (ehem. B1)
1.14 Ergo-, Beschäftigungs- und Körpertherapie
Therapiezentrum
Luftraum Turnhalle
Arbeitsraum "Ost"
Arbeitsraum "West"
Aufenthalt
Aufenthalt Ost
Aufenthalt West
Aufenthalt Süd
Aufenthalt Nord
Aufenthalt Mitte

Legende Bodenbeläge

- PVC R9
- PVC R9, ableitfähig
- PVC R10
- PVC, Sporthallenboden (in Turnhalle mit Basketballmarkierung)
- flächenelastischer Schwingboden VE130
- staubbindender Anstrich
- Versiegelung R9
- Beschichtung R9
- Beschichtung R10, Barfußklasse b
- Beschichtung, ableitfähig
- Beschichtung gem WHG, Epoxidharzbasis, mehrfrlaig
- Epoxybeschichtung hochabriebsfest R10
- 2K Epoxidharzbeschichtung R9 säurefest
- ölkl wasserfester Anstrich
- Außenbereich Beschichtung frostsicher
- Fliesen R9
- Fliesen R10

INDEX: VORABZUG / 09.01.2026

KLINIKUM AM EUROPAKANAL
GENERALAUSBAUPLANUNG BA1

M 1/50

Grundriss 2.OG Übersicht Bodenbeläge

HBI / ZRI / SW-B.AMO